

PLANTA BAIXA  
ESC. 1:100

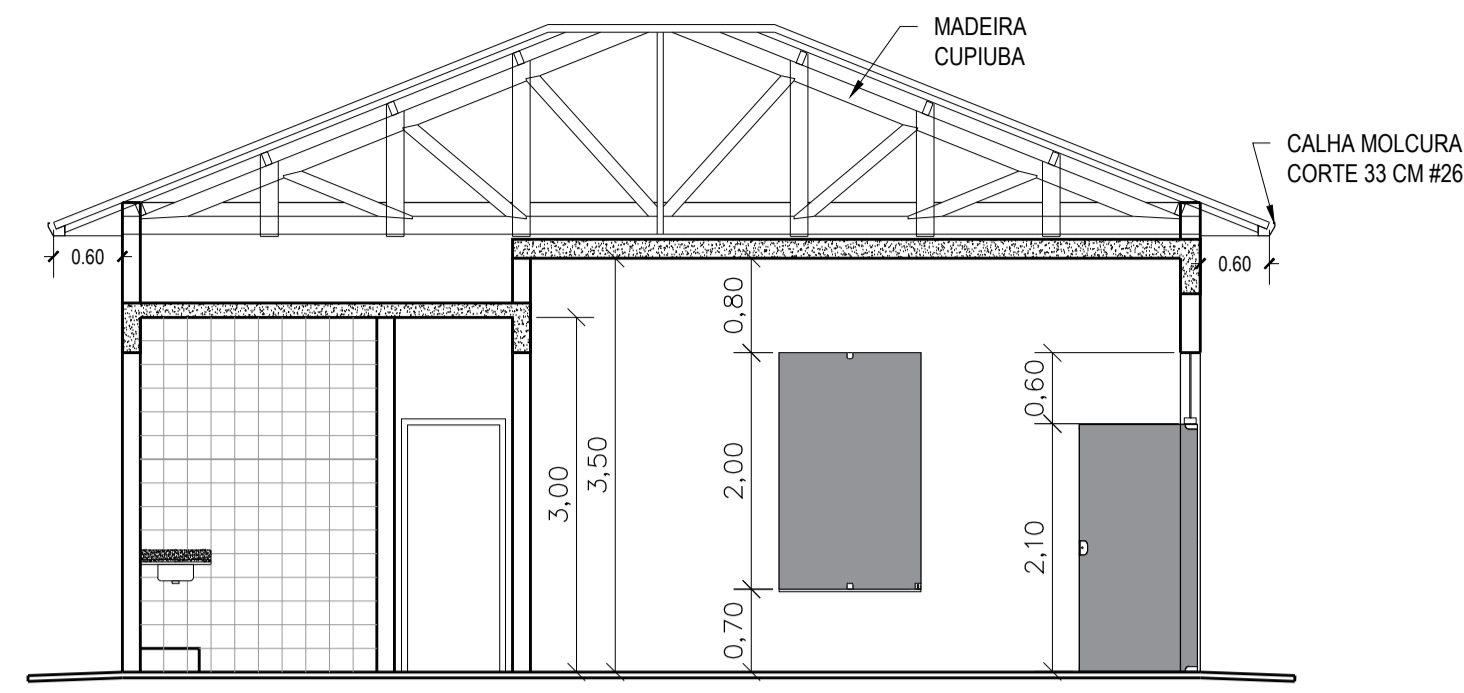

CORTE CC  
ESC. 1:100

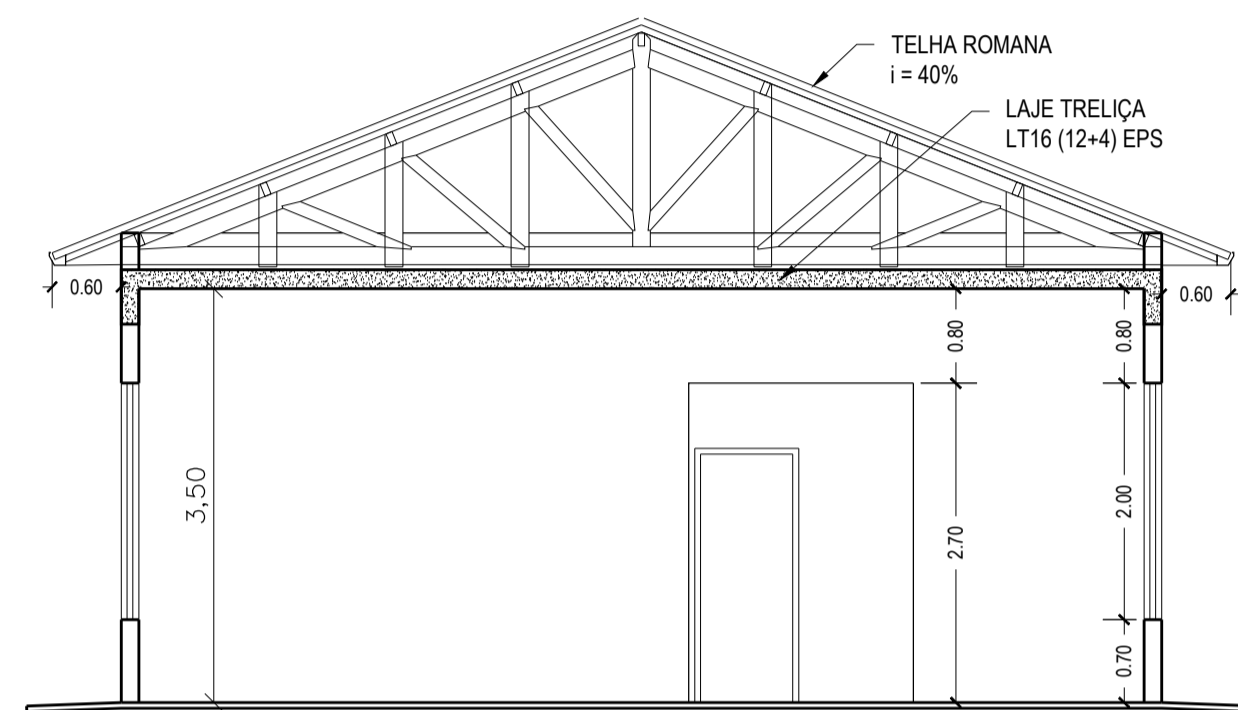

CORTE BB  
ESC. 1:100

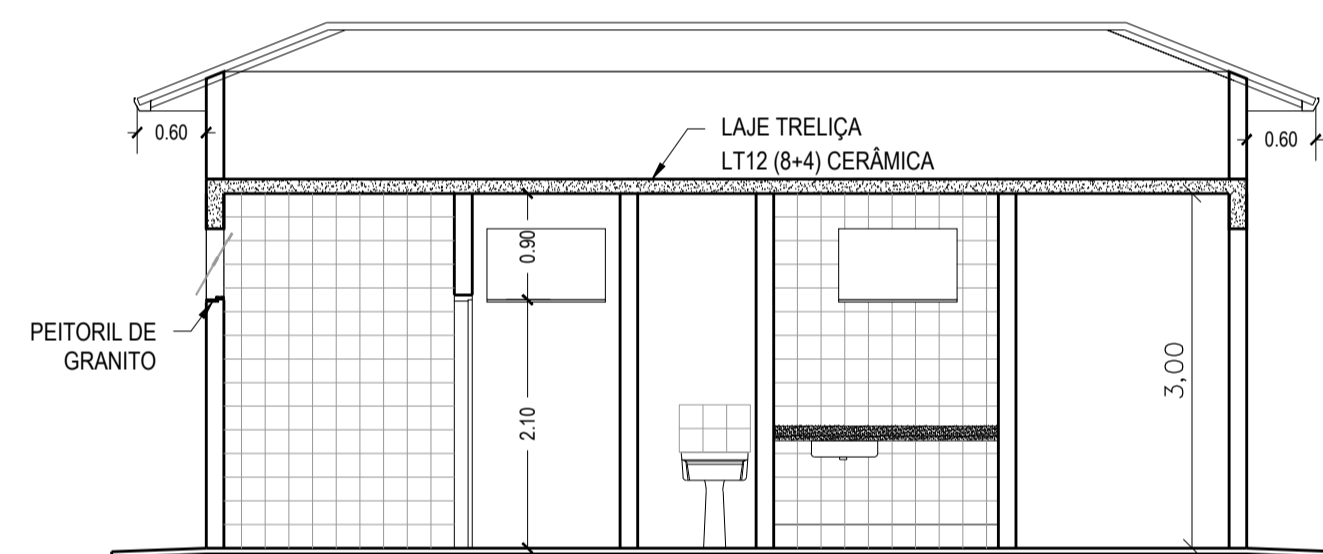

CORTE AA  
ESC. 1:100

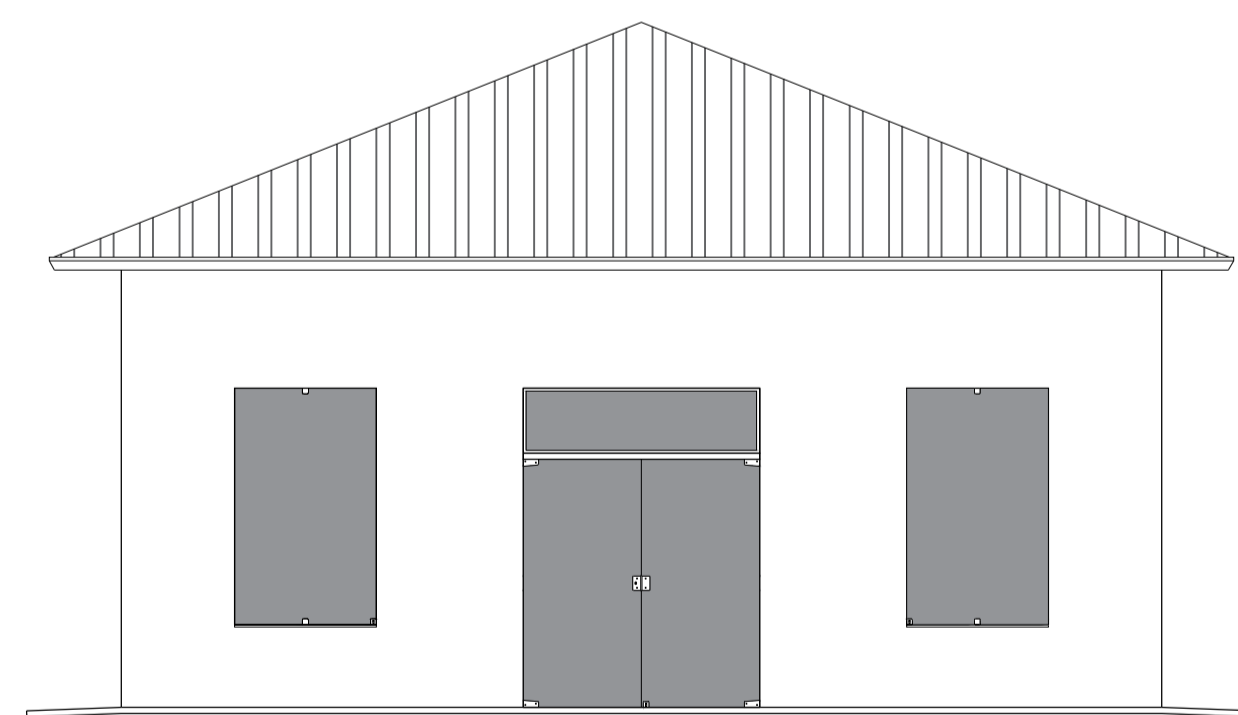

FACHADA  
ESC. 1:100

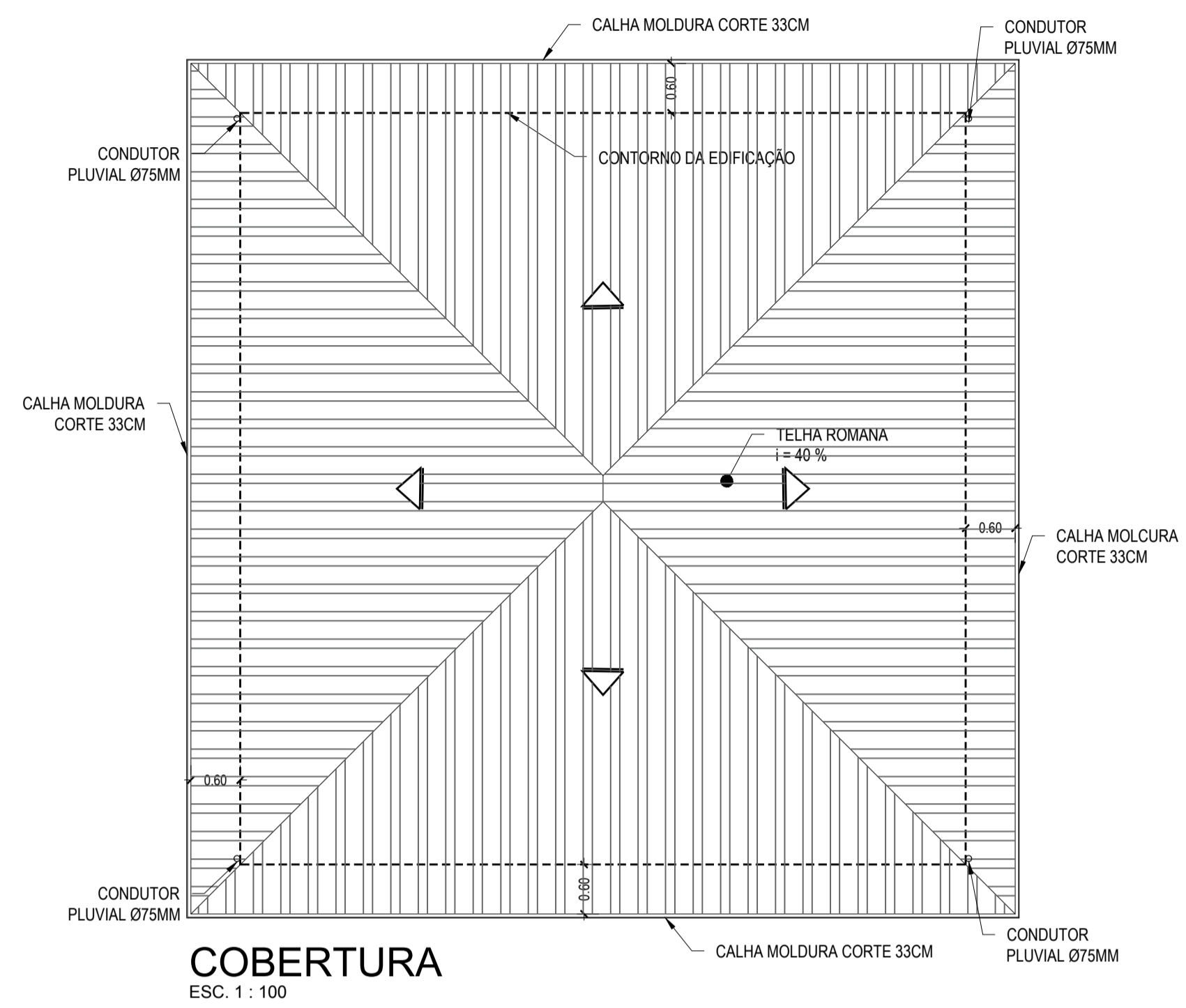

COBERTURA  
ESC. 1:100

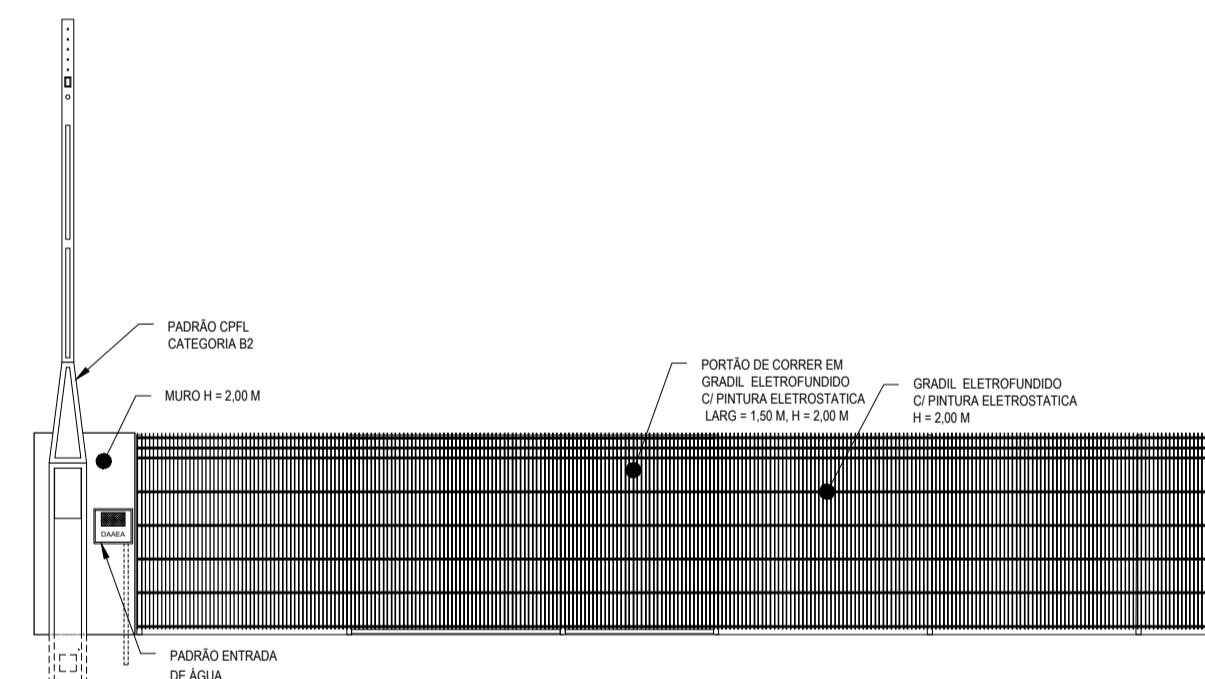

FECHAMENTO FRONTAL  
ESC. 1:75

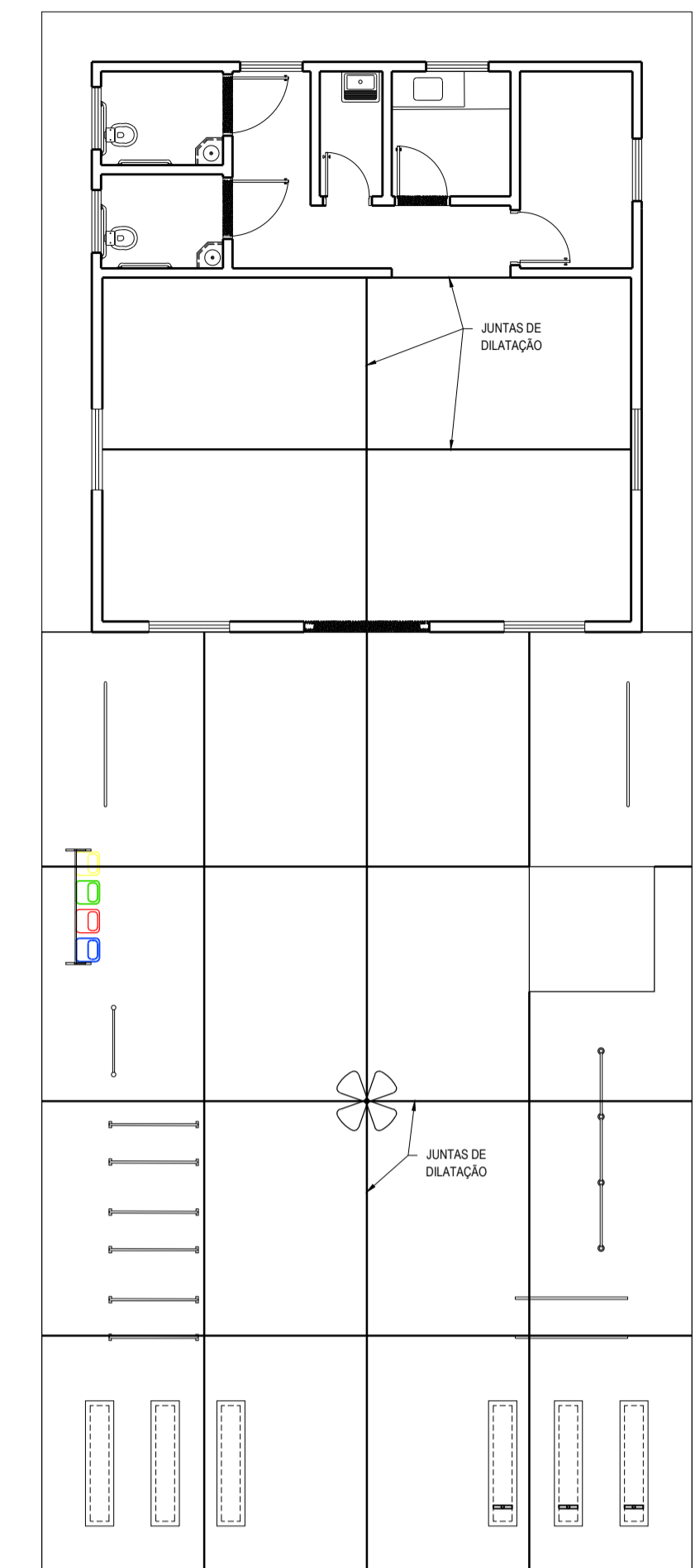

JUNTAS DO PISO  
ESC. 1:100

NOTAS:  
- Medidas em metros, níveis em centímetros  
- Verificar posição exata dos pilares no projeto estrutural

ESPECIFICAÇÕES:

ALVENARIA  
- Paredes e muros em bloco cerâmico assentados com argamassa mista 1:2:8 e revestida nas duas faces.

ESTRUTURA  
- Sapata Corrida, pilares e vigas em concreto armado conforme projeto específico.

COBERTURA  
- Estrutura da Cobertura é de madeira, a cobertura é de telha cerâmica tipo Romana, com inclinação de 40%.  
- Calhas moldura em todo o beiral, corte 33 cm.

REVESTIMENTO

1 - Piso de cerâmica esmaltada PEI-5, assentado com argamassa industrializada, sobre contrapiso de concreto simples impermeabilizado, espessura mínima 4 cm.

2 - Piso em concreto armado com tela soldada tipo pop média, espessura 6 cm, fck=30 MPa, nivelado e alisado mecanicamente, juntas de dilatação com profundidade de 2,5 cm preenchidas com selante elástico a base de poliuretano.

- Antes da execução do contrapiso deverá ser procedido a regularização e compactação da área a ser pavimentada e, execução de lastro de pedra britada antes do lançamento do concreto.

LOUÇAS E METAIS

Louças cor branco e metais cromados.

1. COPA  
- Tampo de granito corumbazinho com cuba de aço inoxidável simples 465 x 300 x 140 mm  
- Torneira cromada de parede bica móvel e arejado.  
- Sifão de plástico tipo mole.

2. D.M.L.  
- Tanque de louça branca com coluna de 18 a 20 litros  
- Revestimento em cerâmica branca com altura mínima de 40 cm acima do tamque.  
- Torneira curta com rosca em latão fundido cromado, sifão plástico mole.

3. WC MASC., FEM. E PNE  
- Vaso sanitário louça branca, altura adaptada para PNE, caixa de descarga de embutir com acionamento frontal, barra de apoio em aço inox Ø 1-1/2", 800 mm.  
- Lavatório sob medida em granito corumbazinho, cuba em aço inox Ø300 x 140 mm, torneira de mesa p/ lavatório, acionamento hidromecânico com alavanca, registro integrado e regulador de vazão, em latão cromado.  
- Ducha higiênica em metal cromado com registro.  
- Espelho de boa qualidade sem distorção de imagem com emoldurados em alumínio nas dimensões 47 x 80 cm.

PORTAS E JANELAS

Portas  
- batentes e portas de abrir em madeira na medida de 0,90 x 2,10 m. (Sanitários)  
- batentes e portas de abrir em madeira na medida de 0,80 x 2,10 m. (copa e depósito)  
- batentes e portas de abrir em madeira na medida de 0,70 x 2,10 m. (D.M.L.)  
- porta de entrada em vidro temperado 10 mm 2,00 x 2,10 + bandeira de 0,50 m.

Janela  
- Janela de vidro temperado 8 mm basculante 0,60 x 1,00 m.  
- Janela de vidro temperado 10 mm pivotante 1,20 x 2,00 m.

www.avanhandava.sp.gov.br e-mail: pmava@bol.com.br  
**PREFEITURA MUNICIPAL DE AVANHANDAVA**  
Praça Santa Luzia, 51 - Centro - CEP 16360.000 - Avanhandava-SP  
Fone/Fax: (18) 3651-9200

Projeto / Obra:	Áreas Edificada e Descoberta - (m²):
ACADEMIA DA SAÚDE	80,22 m² 156,27 m²

Endereço:	Área Terreno - (m²):
Rua Gutemberg Martins Ferreira, nº Avanhandava-SP	672,00 m²

Título Projeto Aprovação:	Área total - (m²):
ARQUITETONICO	236,49 m²

Assunto:	Folha:
PLANTA, CORTES, FACHADA E IMPLANTAÇÃO	01 / 01

Escala Gráfica:	Escala Numeral:	Data:
	1:75 e 1:100	JUL/2019

ASSINATURAS	
prefeita municipal:	c.p.f.:
	078.580.328-95
Ciro Augusto Moura Veneroni	crea:
responsável técnico:	Engenheiro Civil 0600977051
Walter Delgado Marangoni	arf:
	28027230190956190

Revisão:	01	02	03	04
----------	----	----	----	----